

# MZC2108

# BİLGİSAYAR

# UYGULAMALARI

Öğr. Gör. Dr. Alper VAHAPLAR

DEÜ Fen Fakültesi  
İstatistik Bölümü

# Microsoft Office

- Kelime İşlem
- Elektronik İşlem Tablosu
- Mail, Takvim, Ajanda
- Sunu Hazırlama
- Veritabanı

# MS Word Kelime İşlemci (Word Processor)

## ❖ Kelime İşlem Nedir?

- ❖ Manyetik ortamda, kelimeler, metinler üzerinde yapılan her türlü düzeltme, ekleme, silme veya taşıma

## ❖ Kelime İşlem Programları

- ❖ Word Star
- ❖ Professional Write (PW)
- ❖ Word Perfect
- ❖ Not Defteri
- ❖ WordPad, OpenOffice, LibreOffice, AbiWord, Google Docs...

# Ekle Menüsü

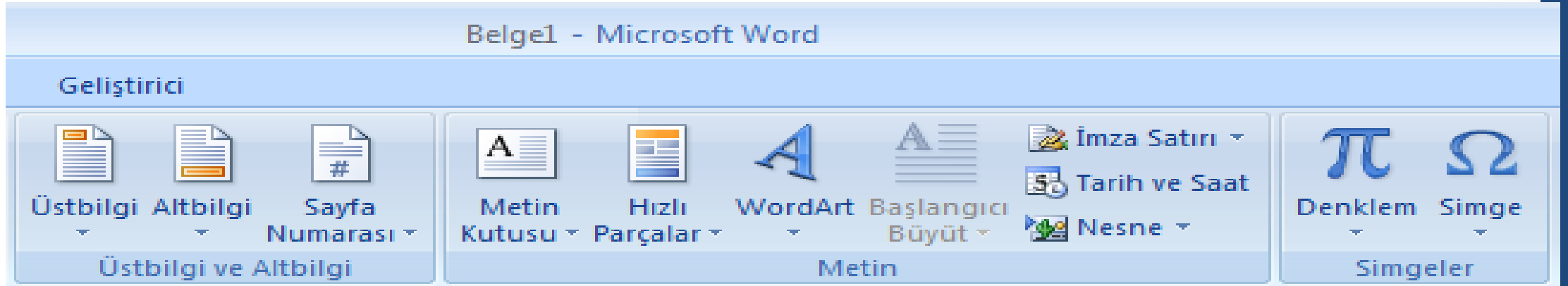
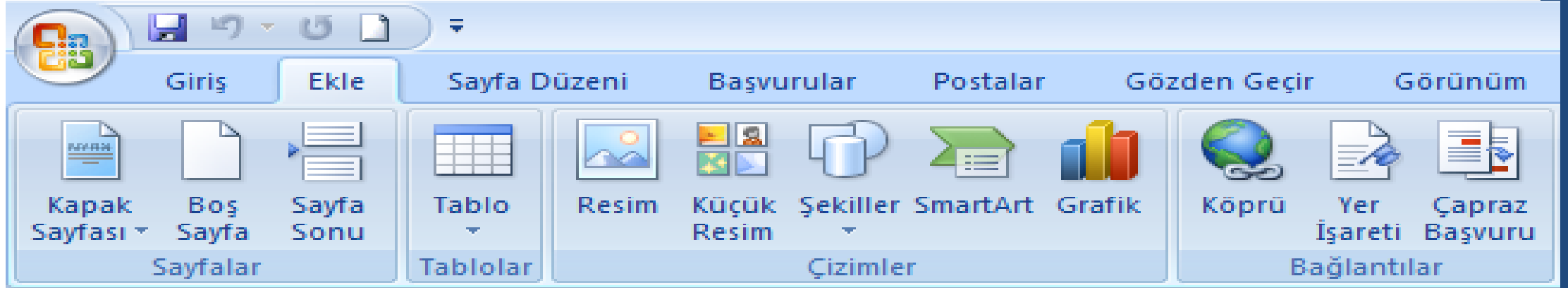

# Ekle → Simgeler

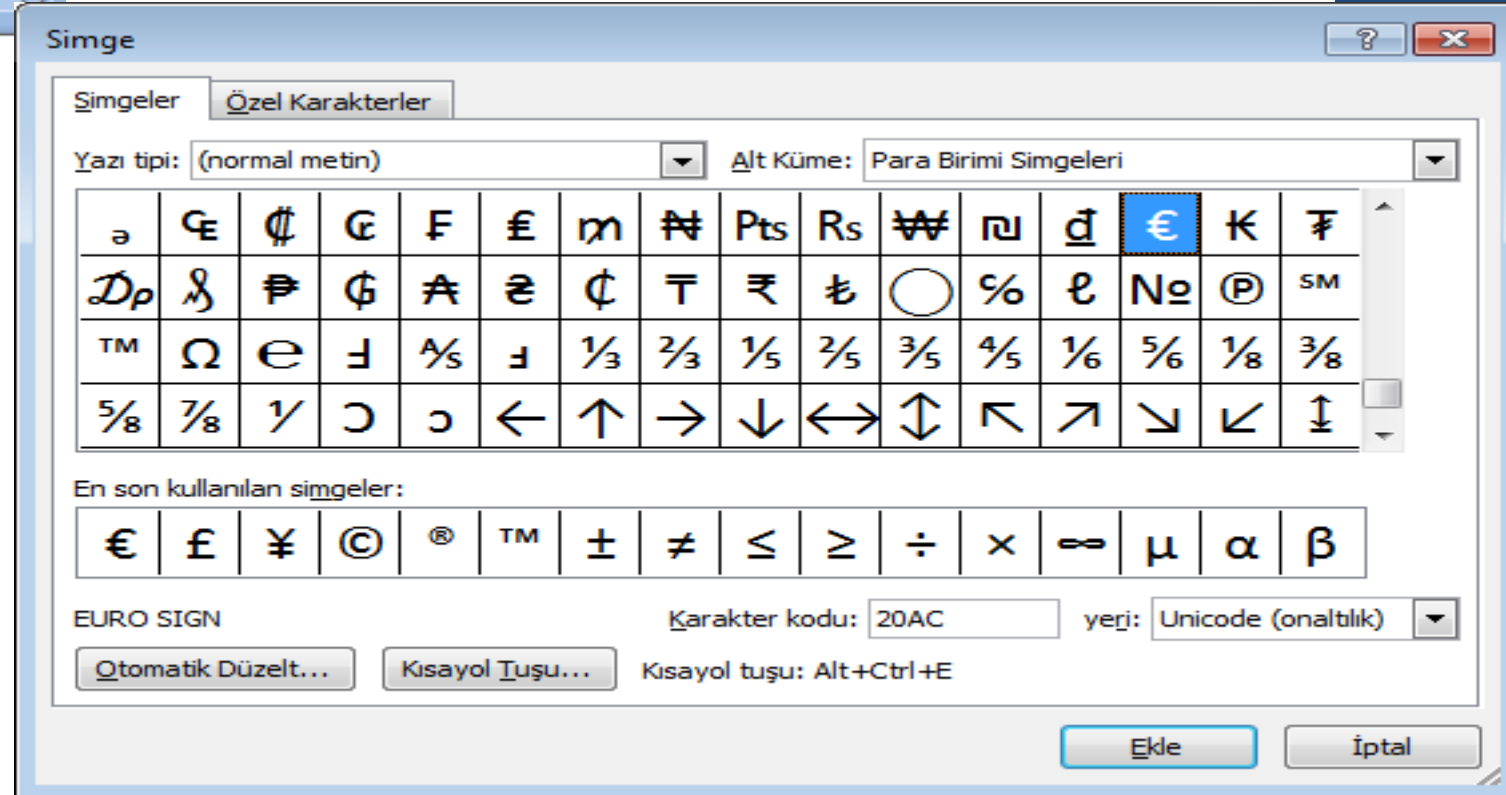
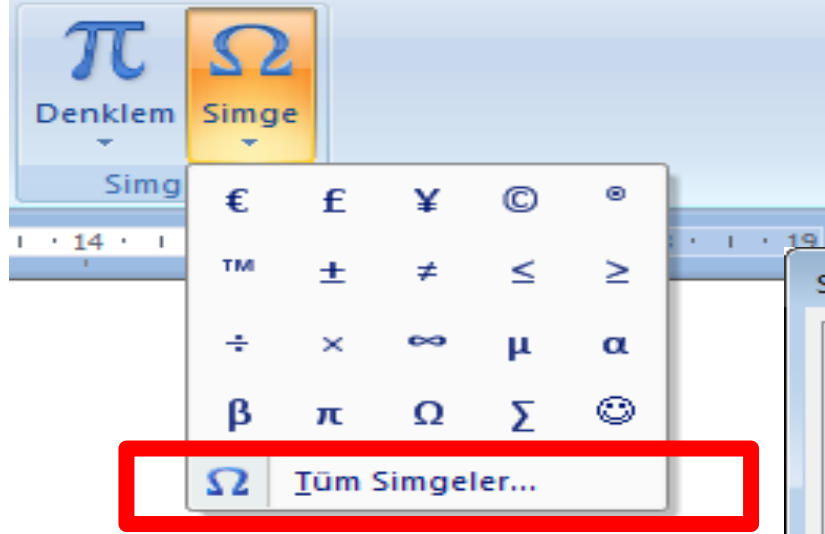

# Ekle → Denklem

# Ekle → Tablo

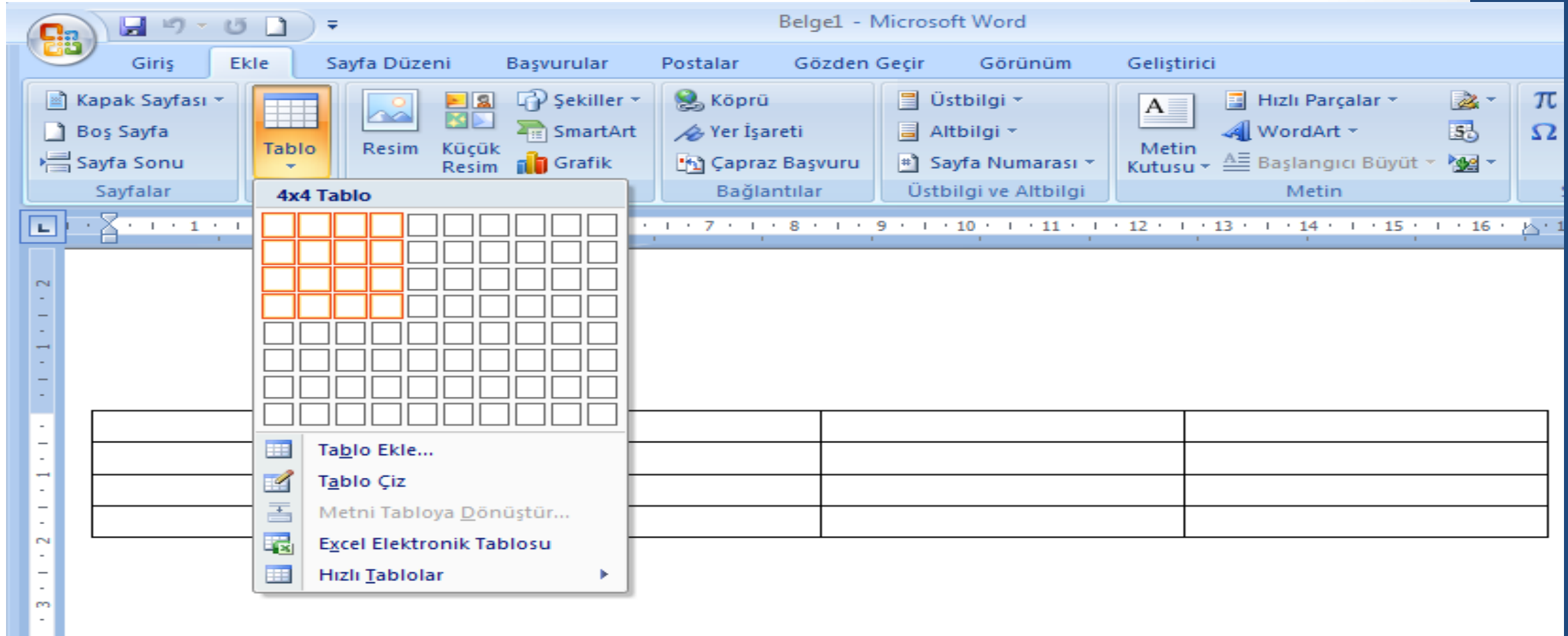

- Tablo Ekle...
- Tablo Çiz
- Metni Tabloya Dönüştür...
- Excel Elektronik Tablosu
- Hızlı Tablolar

The document area shows a 4x4 table grid. The first row is highlighted in orange. The rest of the document is blank.

# Tablo

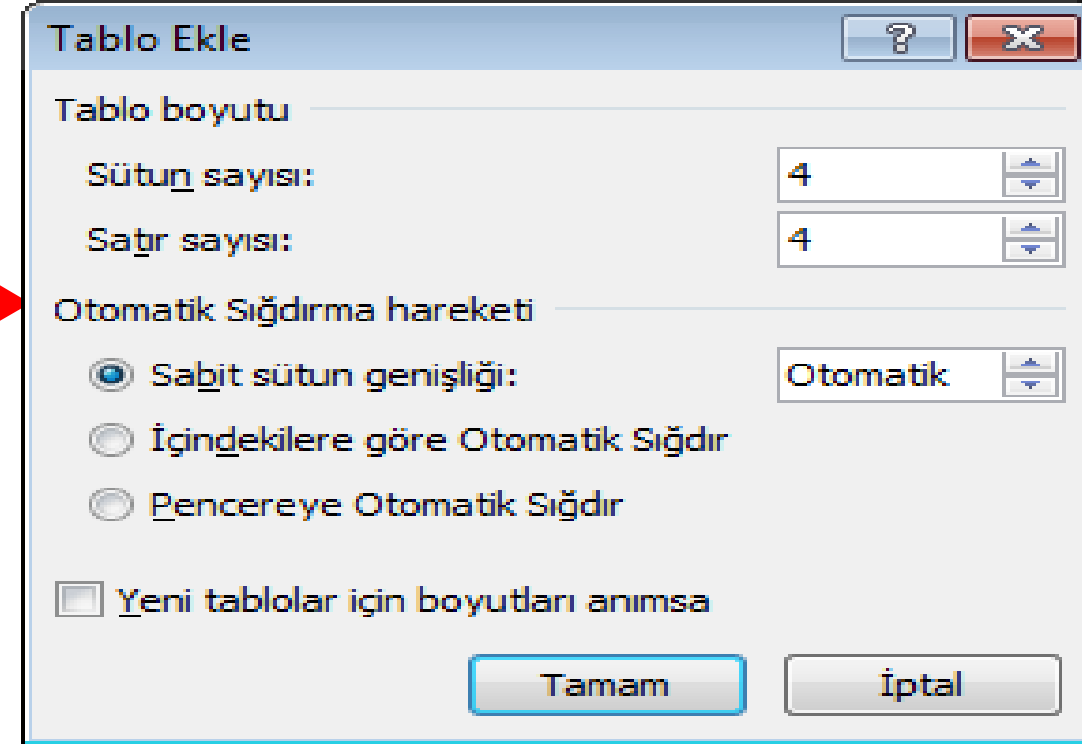
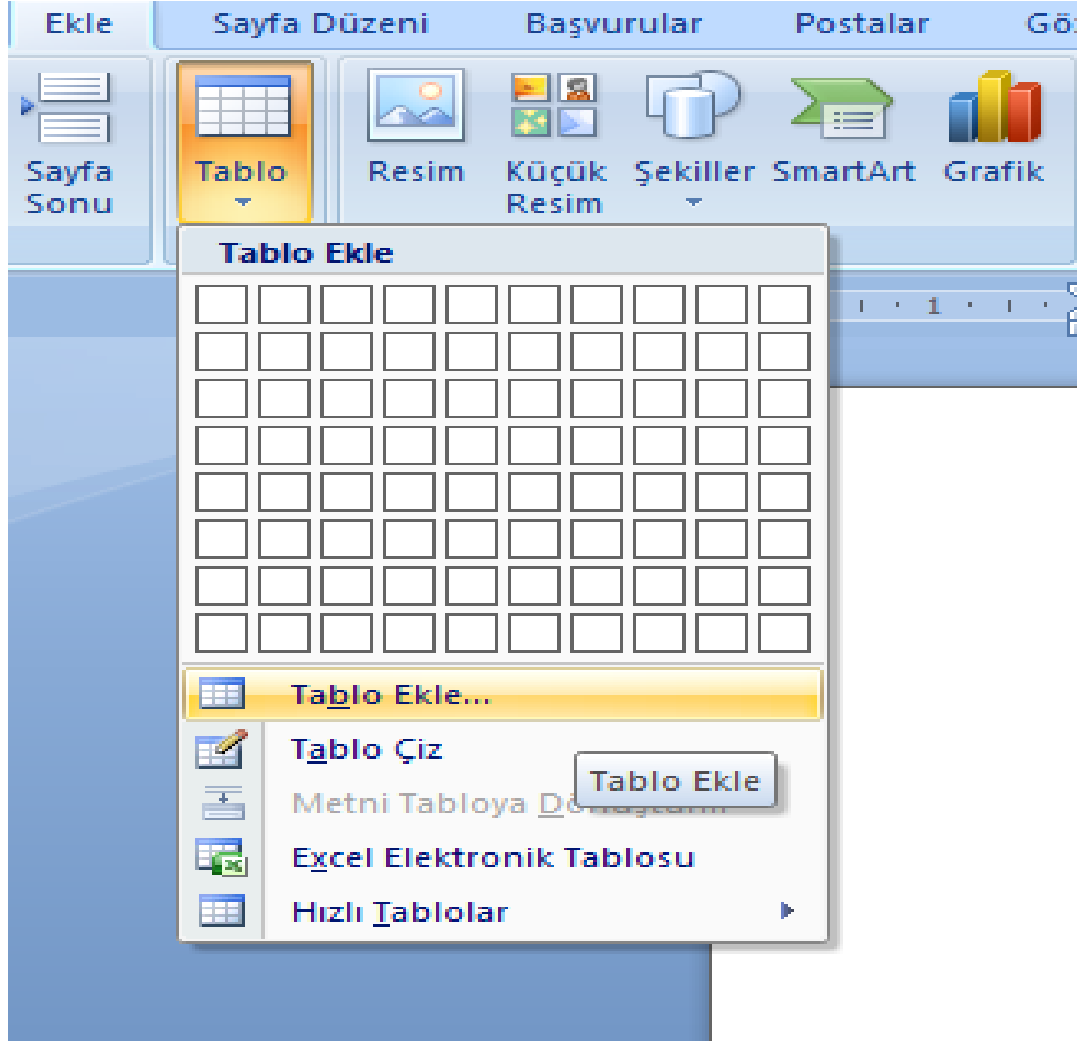

# Tablo

| No  | Adı   | Soyadı  | Doğum Yeri |
|-----|-------|---------|------------|
| 123 | Ali   | Veli    | İzmir      |
| 456 | Hasan | Hüseyin | Ankara     |
| 789 | Ayşe  | Fatma   | İzmir      |

## Tablo → Otomatik Sığdır

| No  | Adı     | Soyadı | Doğum Yeri |
|-----|---------|--------|------------|
| 123 | Veli    | İzmir  |            |
| 456 | Hüseyin | Ankara |            |
| 789 | Fatma   | İzmir  |            |

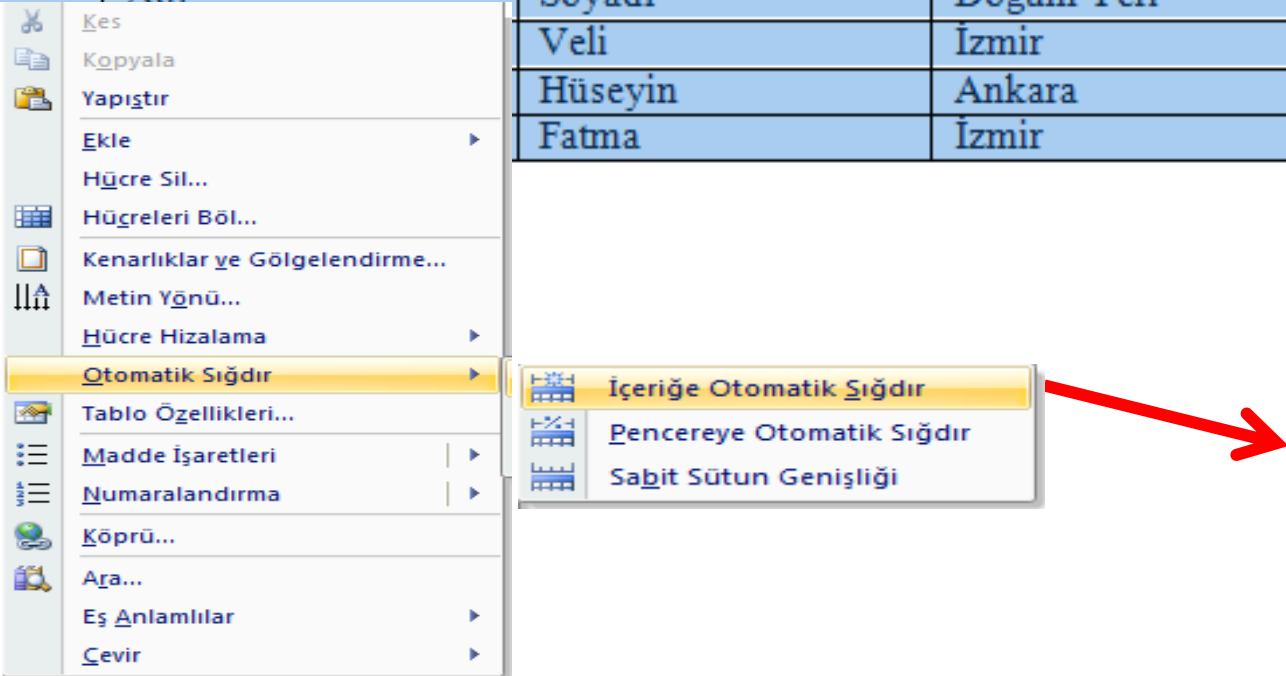

| No  | Adı   | Soyadı  | Doğum Yeri |
|-----|-------|---------|------------|
| 123 | Ali   | Veli    | İzmir      |
| 456 | Hasan | Hüseyin | Ankara     |
| 789 | Ayşe  | Fatma   | İzmir      |

# Tablo → Satır - Sütun Ekleme

| No  | Adı   | Soyadı  | Doğum Yeri |
|-----|-------|---------|------------|
| 123 | Ali   | Veli    | İzmir      |
| 456 | Hasan | Hüseyin | Ankara     |
| 789 | Avse  | Fatma   | İzmir      |
| 135 | Murat | Fırat   | İstanbul   |

# Tablo → Satır - Sütun Ekleme

+

| No  | Adı   | Soyadı  | Doğum Yeri |
|-----|-------|---------|------------|
| 123 | Ali   | Veli    | İzmir      |
| 456 | Hasan | Hüseyin | Ankara     |
| 789 | Ayşe  | Fatma   | İzmir      |
|     |       |         |            |

Times New 16

Kes  
Kopyala  
Yapıştır  
Ekle  
Satır Sil  
Hücreleri Birleştir  
Satırları Eşit Dağıt  
Sütunları Eşit Dağıt  
Kenarlıklar ve Gölgeleme...  
Metin Yönü...  
Hücre Hizalama  
Otomatik Sığdır  
Tablo Özellikleri...

Sola Sütun Ekle  
Sağa Sütun Ekle  
Üste Satır Ekle  
Alta Satır Ekle  
Hücre Ekle...

| No  | Adı   | Soyadı  | Doğum Yeri |
|-----|-------|---------|------------|
| 123 | Ali   | Veli    | İzmir      |
| 456 | Hasan | Hüseyin | Ankara     |
| 789 | Ayşe  | Fatma   | İzmir      |
|     |       |         |            |

| No  | Adı   | Soyadı  | Doğum Yeri |
|-----|-------|---------|------------|
| 123 | Ali   | Veli    | İzmir      |
| 456 | Hasan | Hüseyin | Ankara     |
| 789 | Ayşe  | Fatma   | İzmir      |
| 135 | Murat | Fırat   | İstanbul   |

# Tablo → Satır - Sütun Ekleme

| No  | Adı   | Soyadı  | Doğum Yeri |
|-----|-------|---------|------------|
| 123 | Ali   | Veli    | İzmir      |
| 246 | Lale  | Jale    | Manisa     |
| 456 | Hasan | Hüseyin | Ankara     |
| 789 | Ayşe  | Fatma   | İzmir      |
| 135 | Murat | Fırat   | İstanbul   |

| No  | Adı   | Soyadı  | Doğum Yılı | Doğum Yeri |
|-----|-------|---------|------------|------------|
| 123 | Ali   | Veli    | 2010       | İzmir      |
| 246 | Lale  | Jale    | 2011       | Manisa     |
| 456 | Hasan | Hüseyin | 2011       | Ankara     |
| 789 | Ayşe  | Fatma   | 2010       | İzmir      |
| 135 | Murat | Fırat   | 2011       | İstanbul   |

# Tablo

| No  | Adı   | Soyadı  | Doğum Yılı | Doğum Yeri |
|-----|-------|---------|------------|------------|
| 123 | Ali   | Veli    | 2010       | İzmir      |
| 246 | Lale  | Jale    | 2011       | Manisa     |
| 456 | Hasan | Hüseyin | 2011       | Ankara     |
| 789 | Ayşe  | Fatma   | 2010       | İzmir      |
| 135 | Murat | Fırat   | 2011       | İstanbul   |

# Tablo → Kenarlıklar ve Gölgeleme → Gölgeleme

Times New 16

**B** *I*

Kes  
Kopyala  
Yapıştır  
Ekle  
Satır Sil  
Hücreleri Birleştir  
Satırları Eşit Dağıt  
Sütunları Eşit Dağıt  
Kenarlıklar ve Gölgeleme...  
Metin Yönü...  
Hücre Hizalama  
Otomatik Sığdır  
Tablo Özellikleri...

| Doğum Yılı | Doğum Yeri |
|------------|------------|
| 2010       | İzmir      |
| 2011       | Manisa     |
| 2011       | Ankara     |
| 2010       | İzmir      |
| 20         |            |

Kenarlıklar ve Gölgeleme

Kenarlıklar Sayfa Kenarlığı Gölgeleme

Dolgu

Önizleme

Uygulama yeri: Hücre

Yatay Çizgi... Tamam İptal

Tema Renleri

Standart Renkler

Renk Yok

Üm Renkler...

# Tablo → Kenarlıklar ve Gölgeleme → Gölgeleme

| No  | Adı   | Soyadı  | Doğum Yılı | Doğum Yeri |
|-----|-------|---------|------------|------------|
| 123 | Ali   | Veli    | 2010       | İzmir      |
| 246 | Lale  | Jale    | 2011       | Manisa     |
| 456 | Hasan | Hüseyin | 2011       | Ankara     |
| 789 | Ayşe  | Fatma   | 2010       | İzmir      |
| 135 | Murat | Fırat   | 2011       | İstanbul   |

# Tablo → Kenarlıklar ve Gölgeleme → Kenarlıklar

| No  | Adı   | Soyadı  | Doğum Yılı | Doğum Yeri |
|-----|-------|---------|------------|------------|
| 123 | Ali   | Veli    | 2010       | İzmir      |
| 246 | Lale  | Jale    | 2011       | Manisa     |
| 456 | Hasan | Hüseyin | 2011       | Ankara     |
| 789 | Ayşe  | Fatma   | 2010       | İzmir      |
| 135 | Murat | Fırat   | 2011       | İstanbul   |

# Tablo → Kenarlıklar ve Gölgeleme → Kenarlıklar

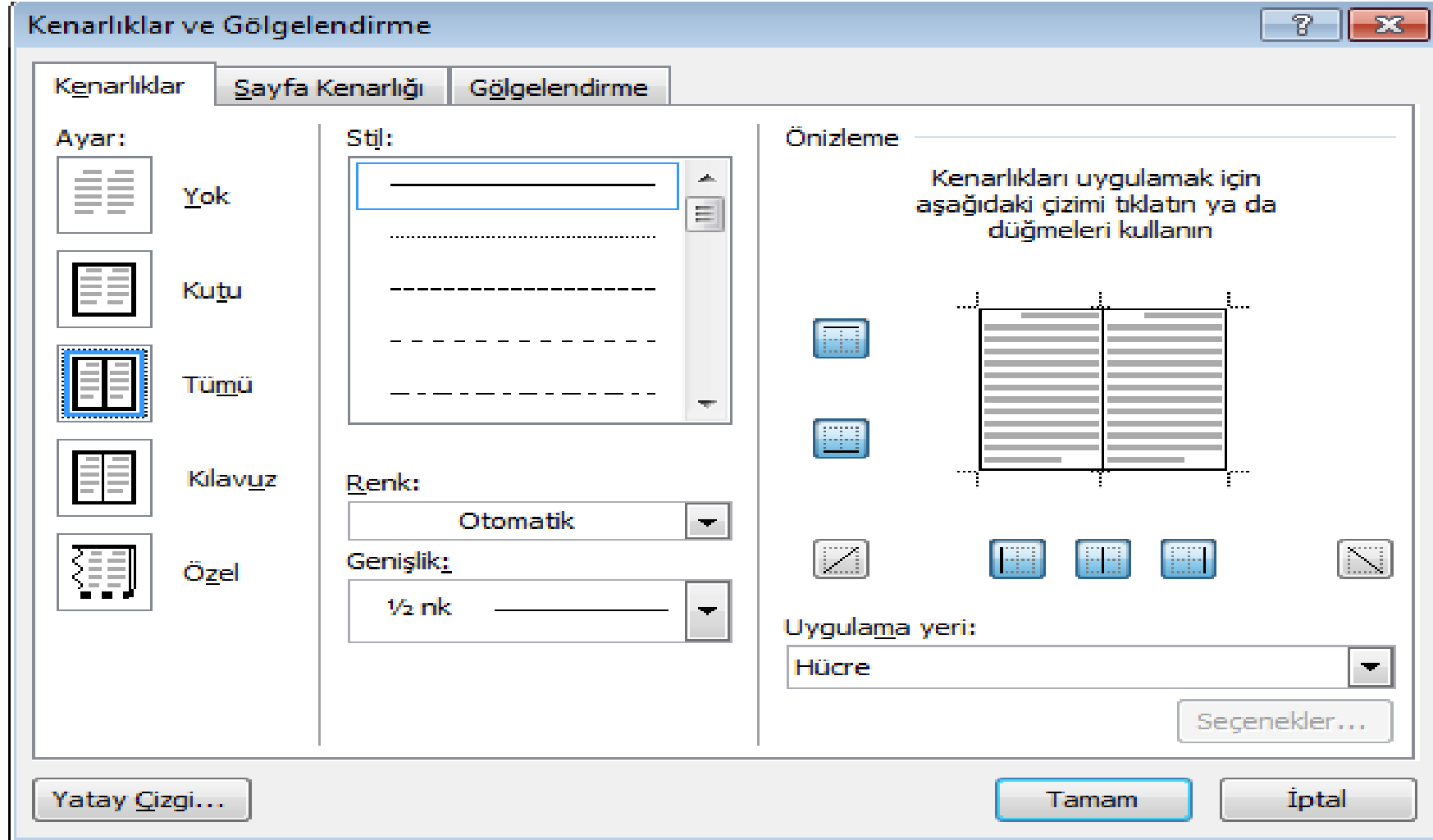

# Tablo → Kenarlıklar ve Gölgeleme → Kenarlıklar

| No  | Adı   | Soyadı  | Doğum Yılı | Doğum Yeri |
|-----|-------|---------|------------|------------|
| 123 | Ali   | Veli    | 2010       | İzmir      |
| 246 | Lale  | Jale    | 2011       | Manisa     |
| 456 | Hasan | Hüseyin | 2011       | Ankara     |
| 789 | Ayşe  | Fatma   | 2010       | İzmir      |
| 135 | Murat | Fırat   | 2011       | İstanbul   |

| No  | Adı   | Soyadı  | Doğum Yılı | Doğum Yeri |
|-----|-------|---------|------------|------------|
| 123 | Ali   | Veli    | 2010       | İzmir      |
| 246 | Lale  | Jale    | 2011       | Manisa     |
| 456 | Hasan | Hüseyin | 2011       | Ankara     |
| 789 | Ayşe  | Fatma   | 2010       | İzmir      |
| 135 | Murat | Fırat   | 2011       | İstanbul   |

# Tablo → Hücre Birleştirme

| No     | Adı       | Soyadı  | Doğum Yılı | Doğum Yeri |
|--------|-----------|---------|------------|------------|
| 123    | Ali       | Veli    | 2010       | İzmir      |
| 246    | Lale      | Jale    | 2011       | Manisa     |
| 456    | Hasan     | Hüseyin | 2011       |            |
| 789    | Ayşe      | Fatma   | 2010       |            |
| 135    | Murat     | Fırat   | 2011       |            |
| Toplam | 5 Öğrenci |         |            |            |

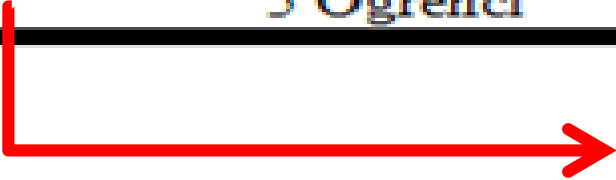

- Kes
- Kopyala
- Yapıştır
- Ekle ▶
- Hücre Sil...
- Hücreleri Birleştir**
- Kenarlıklar ve Gölgeleme...
- Metin Yönü...
- Hücre Hizalama ▶
- Otomatik Sığdır ▶
- Tablo Özellikleri...

# Tablo → Hücre Birleştirme

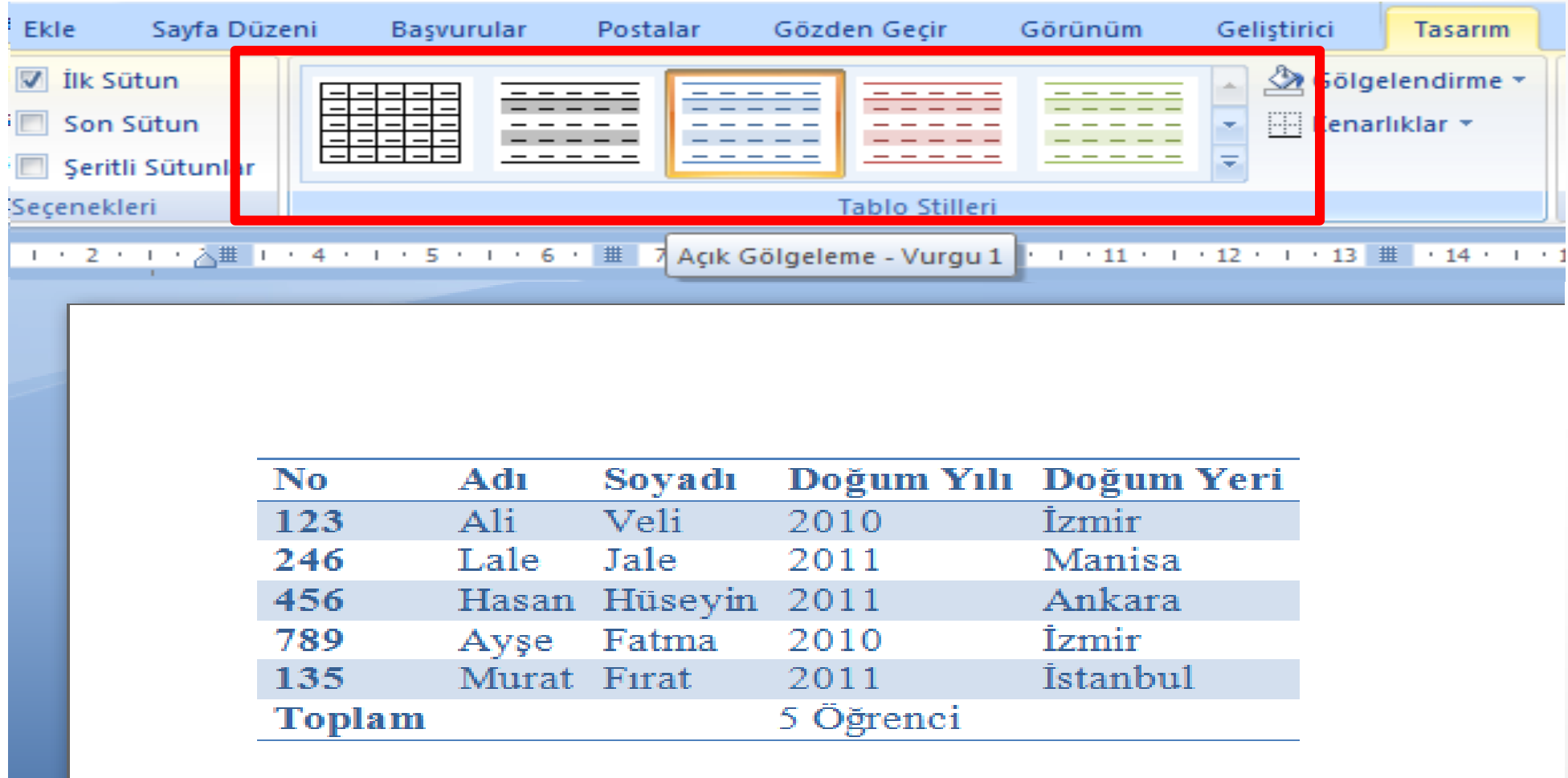

| No            | Adı   | Soyadı  | Doğum Yılı | Doğum Yeri |
|---------------|-------|---------|------------|------------|
| 123           | Ali   | Veli    | 2010       | İzmir      |
| 246           | Lale  | Jale    | 2011       | Manisa     |
| 456           | Hasan | Hüseyin | 2011       | Ankara     |
| 789           | Ayşe  | Fatma   | 2010       | İzmir      |
| 135           | Murat | Fırat   | 2011       | İstanbul   |
| <b>Toplam</b> |       |         | 5 Öğrenci  |            |

- Üstbilgi Satırı  İlk Sütun  
 Toplam Satırı  Son Sütun  
 Şeritli Satırlar  Şeritli Sütunlar

#### Tablo Stili Seçenekleri

|  |  |  |  |  |
|--|--|--|--|--|
|  |  |  |  |  |
|  |  |  |  |  |
|  |  |  |  |  |
|  |  |  |  |  |
|  |  |  |  |  |

|  |  |  |  |  |
|--|--|--|--|--|
|  |  |  |  |  |
|  |  |  |  |  |
|  |  |  |  |  |
|  |  |  |  |  |
|  |  |  |  |  |

#### Şeritli Satırlar

|   |   |   |   |
|---|---|---|---|
| 1 | A | 1 | A |
| 2 | B | 2 | B |
| 3 | C | 3 | C |
| 4 | D | 4 | D |
| 5 | E | 5 | E |
| 6 | F | 6 | F |
| 7 | G | 7 | G |
| 8 | H | 8 | H |

Tek sayılı satırların çift sayılı satırlardan farklı biçimlendirildiği şeritli satırları görüntüleyin.

Bu şeritli görünüm tabloların okunmasını kolaylaştırabilir.

|     |      |
|-----|------|
|     | Adı  |
|     | Ali  |
|     | Lale |
| 456 | Has  |
| 789 | Ayş  |
| 125 | Mine |

# Tablo → Formül

| <i>Marka</i>  | <i>Ocak</i> | <i>Şubat</i> | <i>Mart</i> | <i>Toplam</i> |
|---------------|-------------|--------------|-------------|---------------|
| <i>Fiat</i>   | 60          | 70           | 65          |               |
| <i>Opel</i>   | 40          | 50           | 60          |               |
| <i>Ford</i>   | 50          | 55           | 65          |               |
| <b>Toplam</b> |             |              |             |               |

# Tablo → Formül

| <i>Marka</i>  | <i>Ocak</i> | <i>Şubat</i> | <i>Mart</i> | <i>Toplam</i> |
|---------------|-------------|--------------|-------------|---------------|
| <i>Fiat</i>   | 60          | 70           | 65          | 195           |
| <i>Opel</i>   | 40          | 50           | 60          | 150           |
| <i>Ford</i>   | 50          | 55           | 65          | 170           |
| <b>Toplam</b> | 150         | 175          | 190         | 515           |

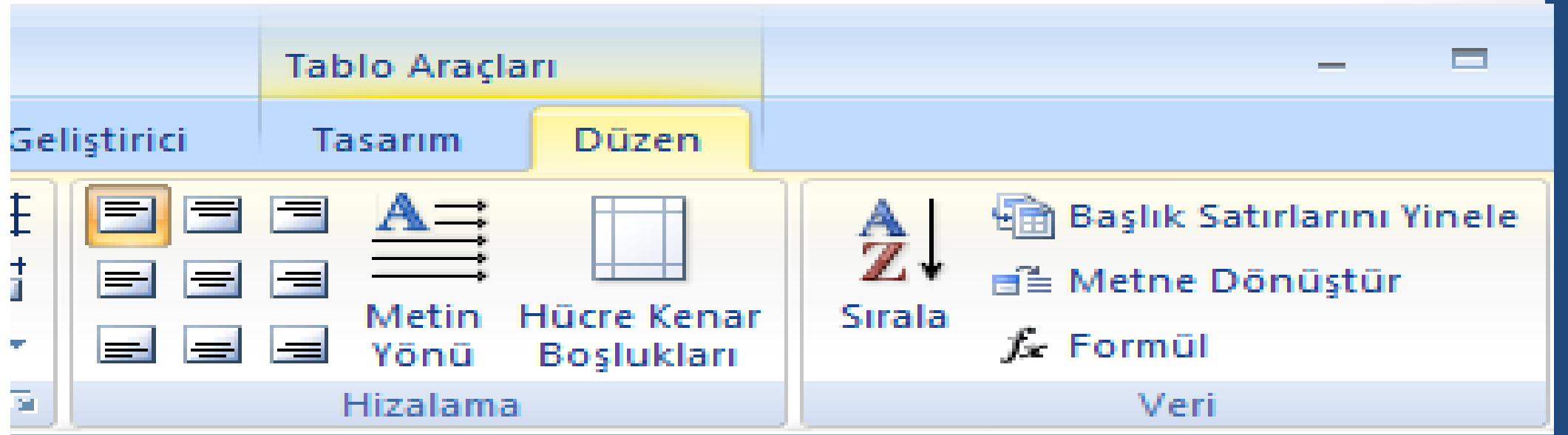

# Tablo → Grafik Ekle

| Marka  | Ocak | Şubat | Mart | Toplam |
|--------|------|-------|------|--------|
| Fiat   | 60   | 70    | 65   | 195    |
| Opel   | 40   | 50    | 60   | 150    |
| Ford   | 50   | 55    | 65   | 170    |
| Toplam | 150  | 175   | 190  | 515    |

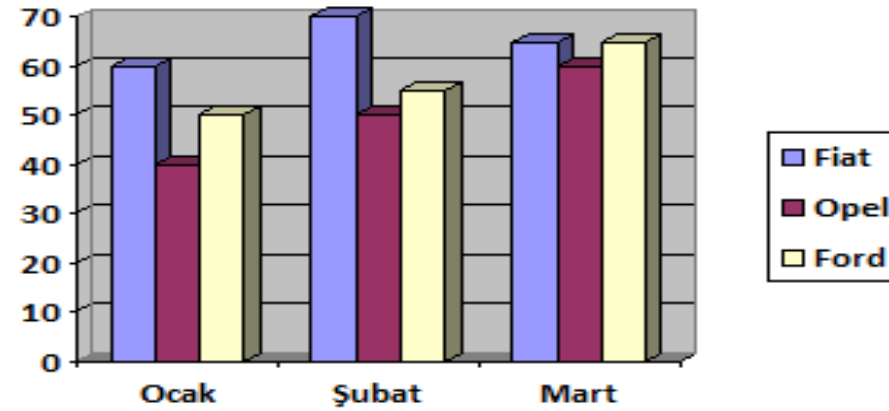

Document1 - Datasheet

|   | Marka | A    | B     | C    | D | E |
|---|-------|------|-------|------|---|---|
|   |       | Ocak | Şubat | Mart |   |   |
| 1 | Fiat  | 60   | 70    | 65   |   |   |
| 2 | Opel  | 40   | 50    | 60   |   |   |
| 3 | Ford  | 50   | 55    | 65   |   |   |
| 4 |       |      |       |      |   |   |

# Tablo → Grafik Ekle

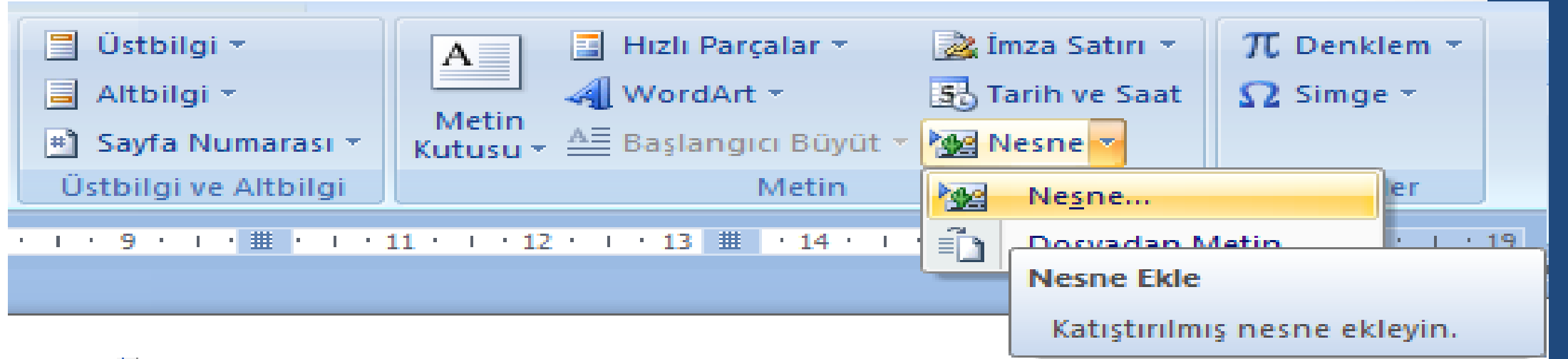

| <u>Marka</u>  | <u>Ocak</u> | <u>Şubat</u> | <u>Mart</u> | <u>Toplam</u> |
|---------------|-------------|--------------|-------------|---------------|
| Fiat          | 60          | 70           | 65          | 195           |
| Opel          | 40          | 50           | 60          | 150           |
| Ford          | 50          | 55           | 65          | 170           |
| <u>Toplam</u> | 150         | 175          | 190         | 515           |

# Tablo → Grafik Ekle

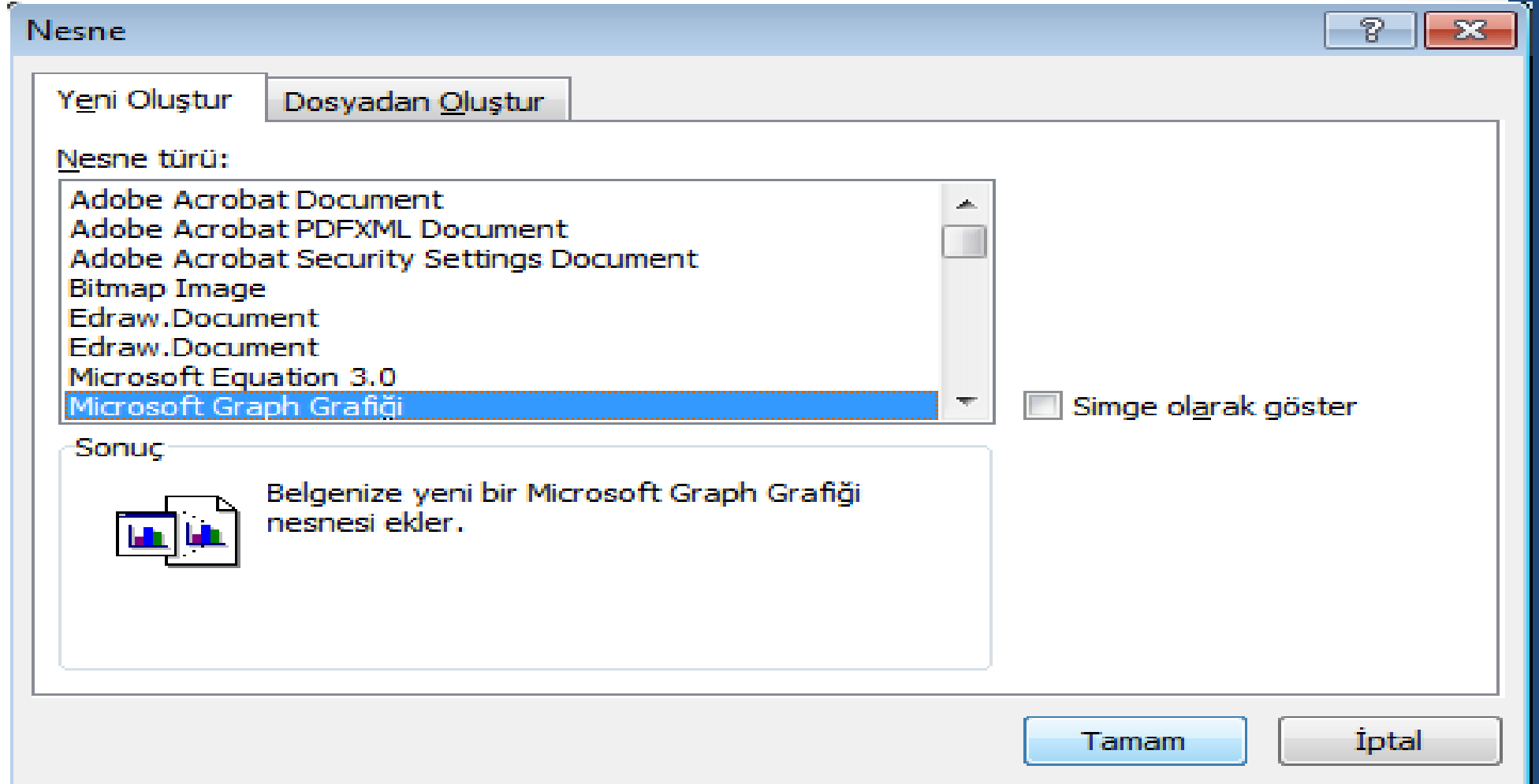

# Neler öğrendik?

$H_2O - 100m^3$  yazmak için metin ayarları Giriş sekmesinde nereden yapılabilir?

- a. Pano
- b. Yazıtipi
- c. Paragraf
- d. Stiller

# Neler öğrendik?

Microsoft Word belgesinde Ctrl+Home tuşunun işlevi aşağıdakilerden hangisidir?

- a. İmleci belge başına getirir.
- b. İmleci satır başına getirir.
- c. İmleci cümle başına getirir.
- d. İmleci paragraf başına getirir.

# Neler öğrendik?

Seçili metni bir yere taşımak için hangi işlem yapılmaz?

- a. Seçili metin üzerinde farenin sol tuşuna basılı tutularak istenilen yere kadar sürüklenir.
- b. Giriş sekmesi → Araç düğmelerinden Kes → Yapıştır
- c. Farenin sağ tuş menüsünden Kes ve istenilen yerde yapıştır.
- d. Düzenleme → Git → Yapıştır

# Neler öğrendik?

Metne bir tablo eklemek için hangi menü kullanılır?

- a. Araçlar
- b. Ekle**
- c. Tablo
- d. Biçim

# Neler öğrendik?

İhtiyaç duyulan araç düğmelerini şeride taşımak için Word seçeneklerinden hangi alt seçenek kullanılır?

- a. Düzenleme
- b. Özelleştir
- c. Gelişmiş
- d. Görüntü